

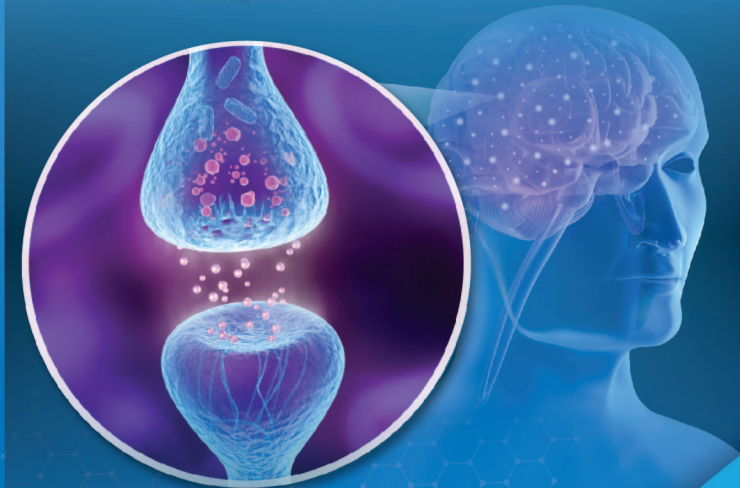

สมาคมประสาทวิทยาแห่งประเทศไทย

การประชุมวิชาการกลางปี 2560



Theme :

Rationale pharmacotherapy in common neurological diseases

วันที่ 10-12 พฤศจิกายน 2560
ณ ห้องประชุม ชั้น 3 โรงแรมคลาสสิค คามิโอ ออยุธยา

แบบฟอร์มลงทะเบียนและจองห้องพัก

การประชุมวิชาการกลางปี 2560 ระหว่างวันที่ 10-12 พฤศจิกายน 2560

โรงแรม คลาสสิค คามิโอ ออยุธยา

ข้าพเจ้า.....

ที่อยู่.....

โทร.....

โทรสาร.....

ค่าลงทะเบียน

แพทย์ผู้สนใจ 3,300 บาท

แพทย์สมาชิก 3,000 บาท

ห้องพัก โรงแรม คลาสสิค คามิโอ ออยุธยา (รวมอาหารเช้า)

ห้องพักแบบ ดีลักซ์ เดี่ยว/คู่ 1,800 บาท/ห้อง/คืน

1.เข้า..... ออก..... จำนวน..... ห้อง

เตียงเสริม 600 บาท/ห้อง/คืน

2.เข้า..... ออก..... จำนวน..... ห้อง

ห้องพัก แคนทารี ออยุธยา (รวมอาหารเช้า)

ห้องพักแบบ ดีลักซ์ เดี่ยว/คู่ 1,800 บาท/ห้อง/คืน

1.เข้า..... ออก..... จำนวน..... ห้อง

2.เตียงเสริม 600 บาท/ห้อง/คืน

เข้า..... ออก..... จำนวน..... ห้อง

ห้องพัก โรงแรมกรุงศรีริเวอร์ ออยุธยา (รวมอาหารเช้า)

ห้องพักแบบลักซูรี่ เดี่ยว/คู่ 1,400 บาท/ห้อง/คืน

1.เข้า..... ออก..... จำนวน..... ห้อง

2.เตียงเสริม 800 บาท/ห้อง/คืน

เข้า..... ออก..... จำนวน..... ห้อง

อนึ่ง โรงแรมกรุงศรีริเวอร์ ออยุธยา ท่านที่ต้องการสำรองจะต้องติดต่อชำระเงิน
กับทางโรงแรม โดยตรง ติดต่อคุณ อัมพร ทะให้ เจ้าหน้าที่ฝ่ายขาย ได้ตลอดเวลาทำการ

โทรศัพท์ 0-3524-4333/089-237-9753 หรือ โทรสาร 0-3524-3777

รวมจำนวนค่าลงทะเบียนและห้องพัก.....บาท

ได้แบบ

เงินสด ธนาณัติ ปณ.เพชรบุรีตัดใหม่ "สมาคมประสาทวิทยาแห่งประเทศไทย"

ดราฟธนาคาร เช็ค สั่งจ่าย "สมาคมประสาทวิทยาแห่งประเทศไทย"

โปรดส่งแบบฟอร์มคืนที่ สมาคมประสาทวิทยาแห่งประเทศไทย

อาคารเฉลิมพระบารมี ๕๐ ปี ชั้น 7 เลขที่ 2 ซอยศูนย์วิจัย ถนนเพชรบุรีตัดใหม่

ห้วยขวาง บางกะปิ กรุงเทพฯ 10320

โทรศัพท์ 0-2716-5901 โทรสาร 0-2716-6004

E-mail nstt2004@gmail.com

ติดต่อสอบถามข้อมูลเพิ่มเติมได้ที่

คุณปราณี รูปพุดชา โทร.081-518-5280

สนับสนุนการจัดพิมพ์โดย



Rationale pharmacotherapy in common neurological diseases

วันที่ 10 -12
พฤศจิกายน | 2560

วันศุกร์ที่ 10 พฤศจิกายน 2560

- 10.00-10.20 Registration
- 10.20-10.30 **Opening remark**
นายกสมาคมประสาทวิทยาแห่งประเทศไทย
- 10.30-11.15 **Lecture : Presidential lecture**
The heart of change
นพ.ไพโรจน์ บุญคงชื่น
นายกสมาคมประสาทวิทยาแห่งประเทศไทย
- 11.15-12.00 **Lecture : Pharmacotherapy in Neuromuscular disorder**
ดร.นพ.จรุงไทย เดชเทวพร
คณะแพทยศาสตร์ โรงพยาบาลรามารินทร์
- 12.00-12.45 **Lunch Symposium**
Sponsored by บริษัท แกล็กโซสมิทไคลน์ (ประเทศไทย) จำกัด
- 12.45-13.30 Lunch
- 13.30-14.15 **Lecture : Anti-dementia**
"Rational drug used for cognitive treatment of Alzheimer disease and related dementia"
รศ.พญ.จรรยาพร เสนานรงค์
คณะแพทยศาสตร์ ศิริราชพยาบาล
- "Rational drugs use for neuropsychiatric symptoms of dementia"**
ผศ.นพ.สุพจน์ ด้วงงษ์ไชย
คณะแพทยศาสตร์ จุฬาลงกรณ์มหาวิทยาลัย

- 14.15-15.00 **Lecture : Epilepsy-AED**
รศ.พญ.กนกวรรณ บุญญพิสิฏฐ์
คณะแพทยศาสตร์ ศิริราชพยาบาล
- 15.00-15.30 Coffee Break
- 15.30-16.15 **Lecture : Parkinson's disease**
พ.ก.นพ.ปานศิริ ไชยรังษุขดี
โรงพยาบาลพระมงกุฎเกล้า
- 17.35-18.35 **Dinner Symposiums**
Sponsored by บริษัท โนวาร์ตีส (ประเทศไทย) จำกัด

วันเสาร์ที่ 11 พฤศจิกายน 2560

- 08.00-09.00 ลงทะเบียน
- 09.00-09.45 **Prasop Ratanakorn Honorary Lecture**
Impact of stroke service plan in Thailand
นพ.สมชาย ไทวงษ์บุตร
สถาบันประสาทวิทยา
- 09.45-10.30 **Lecture : Pharmacotherapy for MS and NMO**
นพ.เมธา อภิวัฒน์นกุล
สถาบันประสาทวิทยา
Coffee Breaks
- 10.30-11.15 **Lecture : Pharmacologic management in Headache**
- 11.15-12.00 ศ.นพ.อนันต์ ศรีเกียรติวงษ์
วิทยาลัยแพทยศาสตร์นานาชาติสถาบันเทคโนโลยี
พระจอมเกล้าเจ้าคุณทหารลาดกระบัง

- 12.00-12.45 **Lunch Symposium: Neurology in AMPA receptor**
ดร.นพ.จรุงไทย เดชเทวพร
คณะแพทยศาสตร์ โรงพยาบาลรามารินทร์
Sponsored by บริษัท เอโซ (ประเทศไทย) มาร์เก็ตติ้ง จำกัด
- 12.45-13.30 Lunch
- 18.30-22.00 **Gala Dinner Theme: "ย้อนรำลึกกรุงเทพฯ"**

วันอาทิตย์ที่ 12 พฤศจิกายน 2560

- 08.00-09.00 ลงทะเบียน
- 09.00-09.45 **Lecture : Antithrombotic drugs in stroke**
ศ.พญ.พรกัทร ธรรมโสโร
คณะแพทยศาสตร์ มหาวิทยาลัยธรรมศาสตร์
- 09.45-10.00 Coffee Breaks
- 10.00-10.45 **Lecture : Analgesics and adjuvants for pain therapy**
รศ.ดร.ภญ.จุฑามณี สุทธิสีสังข์
คณะเภสัชศาสตร์ มหาวิทยาลัยมหิดล
- 10.45-11.45 **Lecture : Patient and doctor safety**
รศ.พญ.นารามพร ประยูรวิวัฒน์
คณะแพทยศาสตร์ ศิริราชพยาบาล
- 11.45-12.00 ปิดประชุม